LEGENDA

- Profilo Terreno Esistente
- Livelletta di progetto

TRATTO IN AREA NATURALISTICA
Profilo Longitudinale - Tratto 3 di 7

LIVELLETTE

L=481.19 m
i=0.135%
Δh=0.628

L=262.98m
i=−0.19%
Δh=−0.46 m

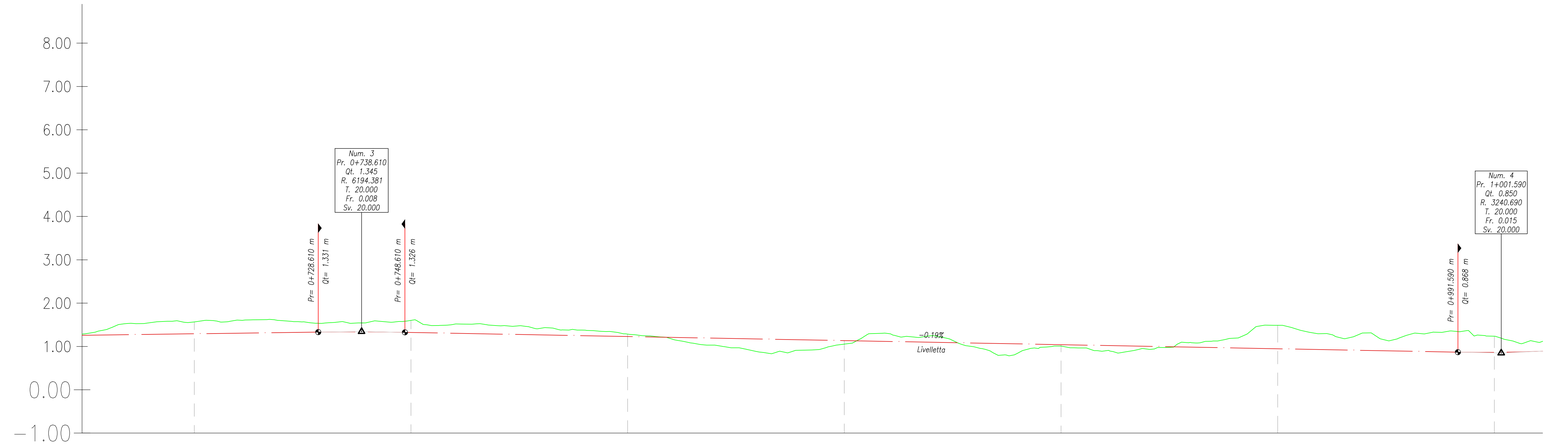

Profilo: Vista Profilo 3
Scala : 500:50
Q.Rif. : −1.00

NUMERO SEZIONE	14	15	16	17	18	19	20
DISTANZE PROGRESSIVE	0+700.00	0+750.00	0+800.00	0+850.00	0+900.00	0+950.00	1+000.00
DISTANZE PARZIALI	50,00	50,00	50,00	50,00	50,00	50,00	
QUOTE PROGETTO	1.29	1.32	1.23	1.13	1.04	0.95	0.86
QUOTE TERRENO	1.57	1.60	1.29	1.05	1.01	1.49	1.24
DIFF. QUOTE	−0.27	−0.28	−0.06	0.08	0.03	−0.54	−0.37

ANDAMENTO PLANIMETRICO: L=29.54m, R=50.00m; Lrett=424.68m; Lrett=181.43m; L=0.42m, R=10.00m; Lrett=47.79m; L=5.02m, R=5.00m; Lrett=76.34m

ETTOMETRICHE: 06, 07, 08, 09, 10, 10

TRATTO IN AREA NATURALISTICA
Profilo Longitudinale - Tratto 4 di 7

LIVELLETTE

L=135.30 m
i=0.429%
Δh=0.495

L=131.40 m
i=2.956%
Δh=3.293

L=62.80 m
i=0.176%
Δh=0.016

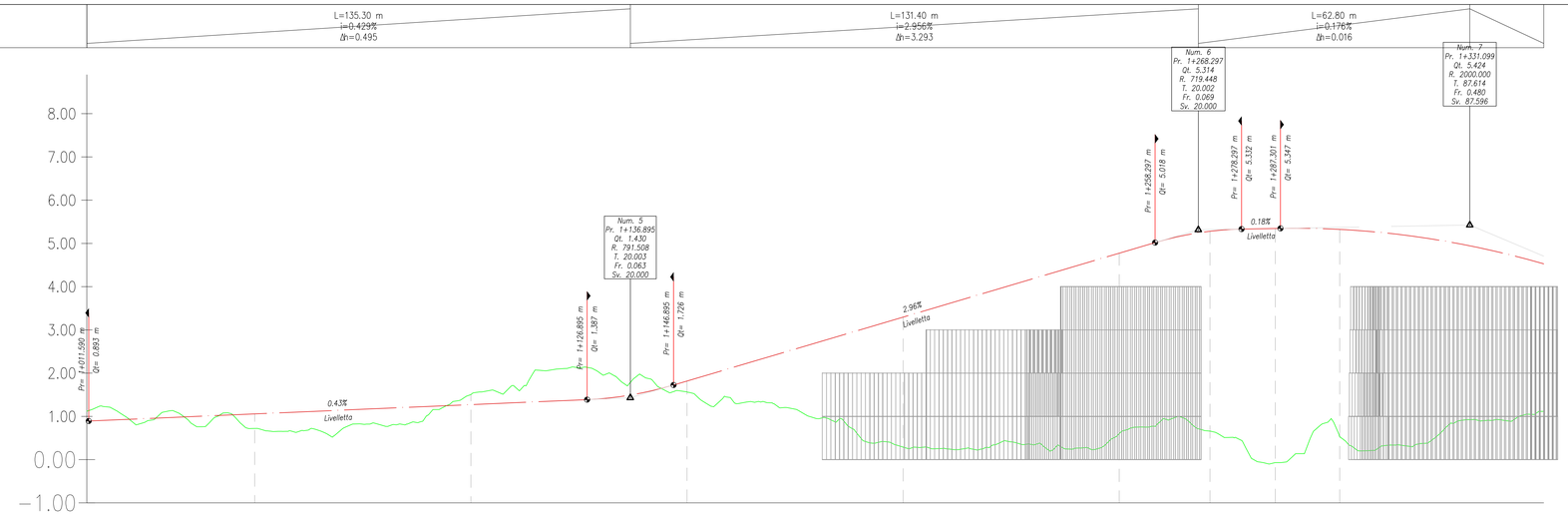

Profilo: Vista Profilo 4
Scala : 500:50
Q.Rif. : −1.00

NUMERO SEZIONE	21	22	23	24	25	26	27	28
DISTANZE PROGRESSIVE	1+050.00	1+100.00	1+150.00	1+200.00	1+250.00	1+271.00	1+286.10	1+301.00
DISTANZE PARZIALI	50,00	50,00	50,00	50,00	21,00	15,10	14,90	
QUOTE PROGETTO	1.06	1.27	1.82	3.30	4.77	5.28	5.35	5.32
QUOTE TERRENO	0.72	1.50	1.57	0.29	0.60	0.66	−0.07	0.53
DIFF. QUOTE	0.34	−0.23	0.25	3.00	4.17	4.62	5.42	4.79

ANDAMENTO PLANIMETRICO: Lrett=76.34m; Lrett=35.21m; L=8.31m, R=10.00m; L=4.33m, R=5.00m; Lrett=3.83m; Lrett=56.77m; L=5.18m, R=5.00m; Lrett=42.20m; L=0.70m, R=5.00m; L=0.85m, R=5.00m; Lrett=12.67m; Lrett=47.22m; L=0.89m, R=5.00m; Lrett=39.55m; L=0.50m, R=5.00m; Lrett=37.01m; L=8.57m, R=10.00m; Lrett=30.17m; L=0.25m, R=5.00m; Lrett=14.67m

ETTOMETRICHE: 10, 11, 12, 13, 13

Finanziato dall'Unione europea NextGenerationEU
FSC Fondo per lo Sviluppo e la Coesione
REGIONE CALABRIA
INVITALIA
SACAL
ENAC Ente Nazionale per l'Aviazione Civile
Comune di Lamezia Terme
Comune di Gizzeria
Governo della Repubblica Italiana
Ministero dell'Ambiente e della Tutela del Territorio e del Mare
MINISTERO DELL'INTERNO
Ministero dell'Università e della Ricerca
MEF Ministero dell'Economia e delle Finanze
Mims Ministero delle Infrastrutture e della mobilità sostenibili
Ministero delle Infrastrutture e dei Trasporti
REPUBBLICA ITALIANA

SACAL — Società Aeroportuale Calabrese
Crotone, Lamezia Terme, Reggio Calabria

A.U. - Amministratore Manager: Marco PANDONE
Prod Holder Progettazione - Ing. Stefania RAIMONDO
Prod Holder Manutenzione - Ing. Filippo MALAFARINA
Prod Holder Terminal: dott.ssa Sabrina MUZZI
RUP: Ing. Matteo MASTROIANNI
RUP SACAL - D.D.G.23 del 08 gen. Cristian FAZZI

RIQUALIFICA AMBIENTALE DELLA FASCIA NORD DELL'AEROPORTO CON REALIZZAZIONE DI PISTA CICLABILE PER LA VALORIZZAZIONE ECOSOSTENIBILE DELLA FASCIA COSTIERA (POLO DELLA VELA) E DEL LAGO LA VOTA

CIG: A0159668F5 CUP: H81D22000090002

Ambito di intervento: Trasporti e mobilità sostenibili – Fondi CIS scheda L05

PROGETTO ESECUTIVO

VIABILITÀ
Profilo Longitudinale Tav. 2/4

PROGETTISTI:

Mandataria: HYpro srl

Mandanti: CORFONE + PARTNERS studio for urban architecture — **Ph.D. Arch. Cesare CORFONE**

SGMadeo — **Archeol. Simone Giosuè MADEO**

TEAM DI LAVORO

Responsabile progettazione opere infrastrutturali V.I.D2: **Ing. Michele GISINNO**
Responsabile progettazione opere strutturali S.04 - Resp.ITACA: **Ing. Maurizio CARUSO**
Responsabile progettazione opere impiantistiche IB.04: **Ing. Raffaele CARDILLO**
Responsabile progettazione interventi naturalistici e paesaggistici P.01: **Arch. Cesare CORFONE**
Responsabile progettazione edile E.19 e E.20: **Arch. Cesare CORFONE**
Archeologo: **Archeol. Simone Giosuè MADEO**
Geologo: **Geol. Giuseppe CERCHIARO**
Direttore operativo Geologo: **Geol. Giovanni DE FAZIO**
Coordinatore per la sicurezza in fase di Progettazione: **Ing. Roberto NUCCI**

Progettista e responsabile integrazione e prestazioni specialistiche: **Ing. Daniele NUCCI**

ORDINE INGEGNERI COSENZA — Ingegnere DANIELE NUCCI — Sezione A — Settore Civile Ambientale

COMMITTENTE

S.A.CAL. S.p.A
Società Aeroportuale Calabrese
Via Aeroporto - 88046 Lamezia terme(CZ) ITALIA
Tel +39 0968-414212

PM Progettazione: Ing. Stefania RAIMONDO

PM Manutenzione: Ing. Filippo MALAFARINA

RESPONSABILE UNICO DEL PROCEDIMENTO
Ing. Matteo MASTROIANNI

Approvazione ENAC

Approvazione ENTI

CODICE ELABORATO: PE_VI_01_TAV_16_B

SCALA:

REV.	DATA	DESCRIZIONE	REDATTO	VERIFICATO	APPROVATO
00	Giugno 2025	PRIMA EMISSIONE	F. Cocchiero	M. Sisinno	D. Nucci
01	Luglio 2025	SECONDA EMISSIONE	F. Cocchiero	M. Sisinno	D. Nucci